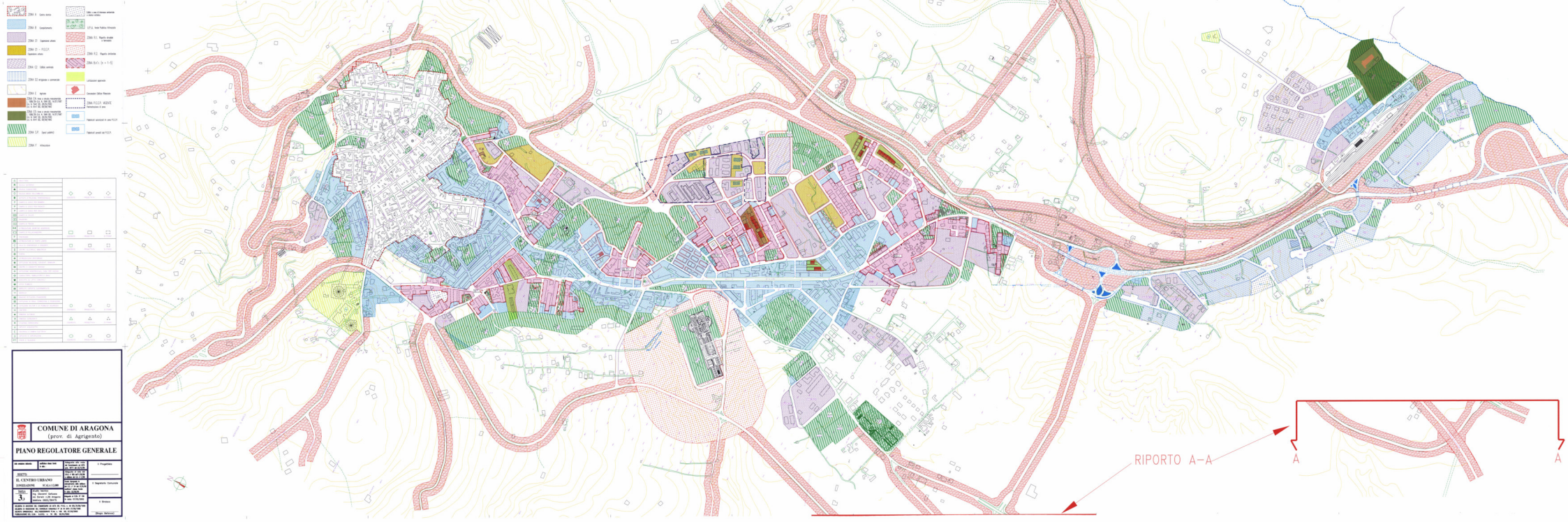

COMUNE DI ARAGONA
(prov. di Agrigento)
PIANO REGOLATORE GENERALE
IL CENTRO URBANO
RIPORTO A-A
A
A