



REGIONE SICILIANA



COMUNE DI FAVARA



COMUNE DI AGRIGENTO



COMUNE DI ARAGONA

PROGETTO DI VARIAZIONE TERRITORIALE

TRA I COMUNI DI

AGRIGENTO - ARAGONA - FAVARA

L.R. n. 30 del 23.12.2000 - art. 8,9,10,11

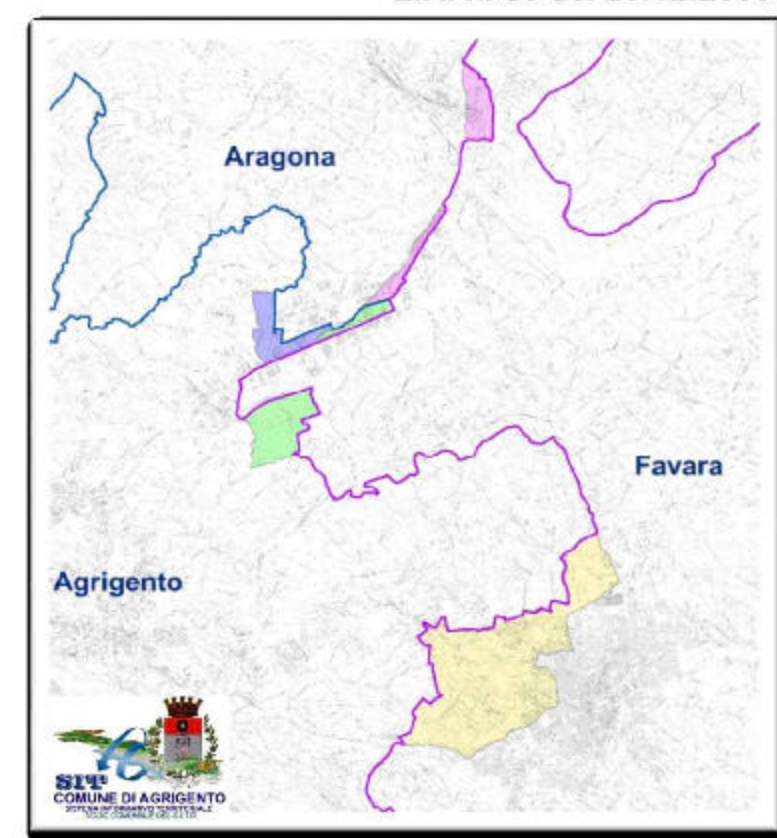

TAV. "f"
CARTA TECNICA
REGIONALE
scala 1:300000
Stato Attuale
TAV. E1

Agrigento II

COMUNE DI FAVARA

Arch. Francesco Criscuolo

COMUNE DI AGRIGENTO

Arch. Sebastiano Drapenta

Arch. Giuseppe Luparello

COMUNE DI ARAGONA

Geom. Giovanni Pupio

IL SINDACO

Rosario Mangano

IL SINDACO

Calogero Fresta

IL SINDACO

Salvatore Parola

Aragona

Agrigento

Favara

LEGENDA

CONFINI COMUNALI



0 100 200 300 400 500 600 700 800 900 1000