

REGIONE SICILIANA

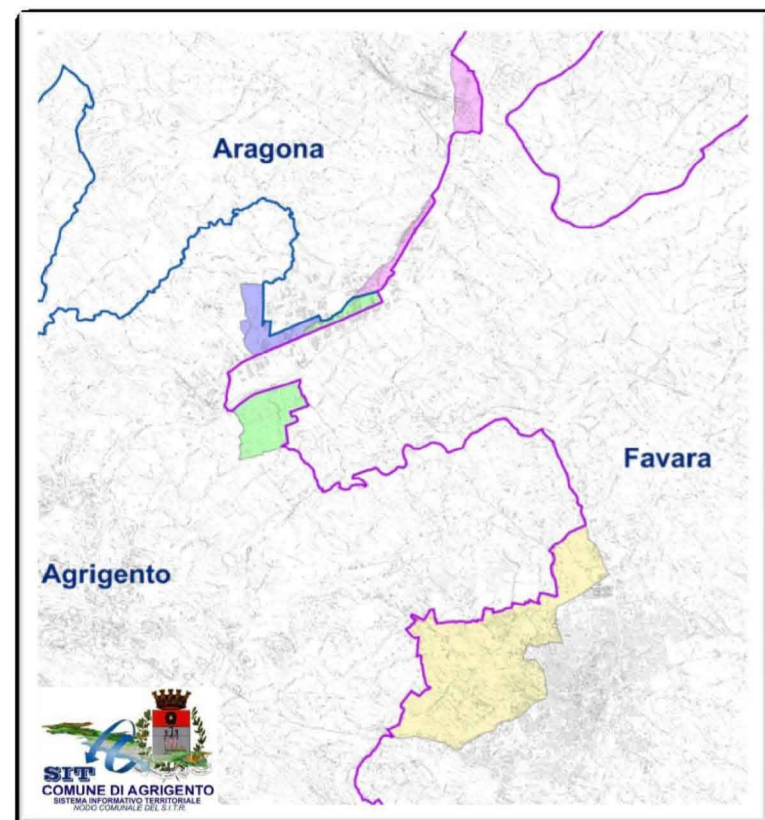

**PROGETTO DI VARIAZIONE TERRITORIALE  
TRA I COMUNI DI  
AGRIGENTO - ARAGONA - FAVARA**

L.R. n. 30 del 23.12.2000 - art. 8, 9, 10, 11



**TAV. " d "**  
MAPPE CATASTALI  
scala 1:2000  
**Stato  
attuale e futuro**  
TAV. d.9  
Foglio 140 - Comune di Agrigento

Agrigento II

<b>COMUNE DI FAVARA</b> Arch. Francesco Criscento	<b>COMUNE DI AGRIGENTO</b> Arch. Sebastiano Dispensa Arch. Giuseppe Laporello	<b>COMUNE DI ARAGONA</b> Geom. Giovanni Paglia
<b>IL SINDACO</b> Rosario Manganello	<b>IL SINDACO</b> Calogero Ficetto	<b>IL SINDACO</b> Salvatore Parefio

**Agrigento**

**Favara**

**Legenda**

- Confine territoriale futuro
- Confine territoriale attuale
- Parte di territorio del Comune di Agrigento che passa al Comune di Favara
- Parte di territorio del Comune di Aragona che passa al Comune di Favara
- Parte di territorio del Comune di Aragonache passa al al Comune di Agrigento
- Parte di territorio del Comune di Favara che passa al Comune di Agrigento
- Parte di territorio del Comune di Favara che passa al Comune di Aragona

